

CORTE CC
ESCALA 1:50

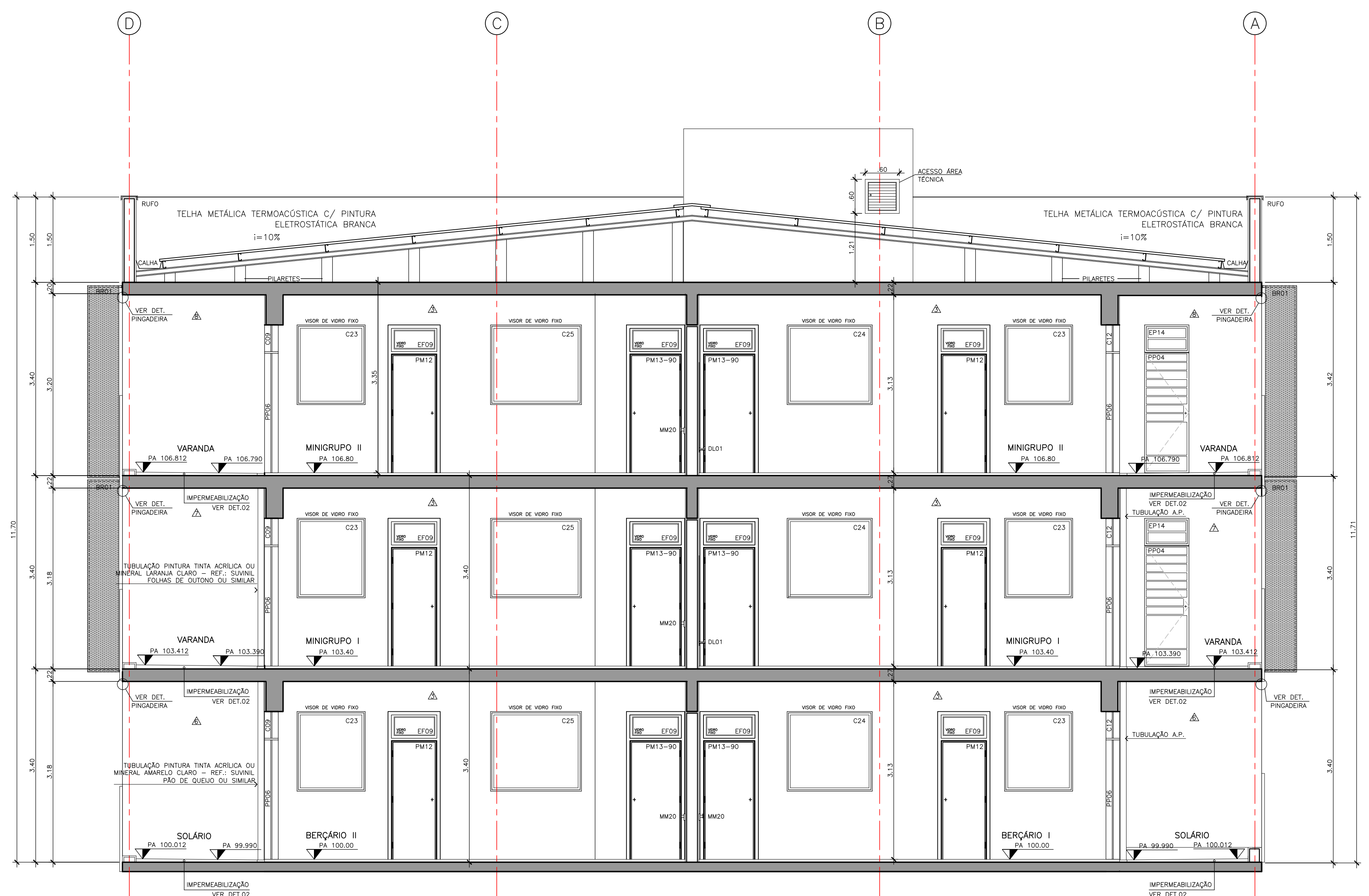
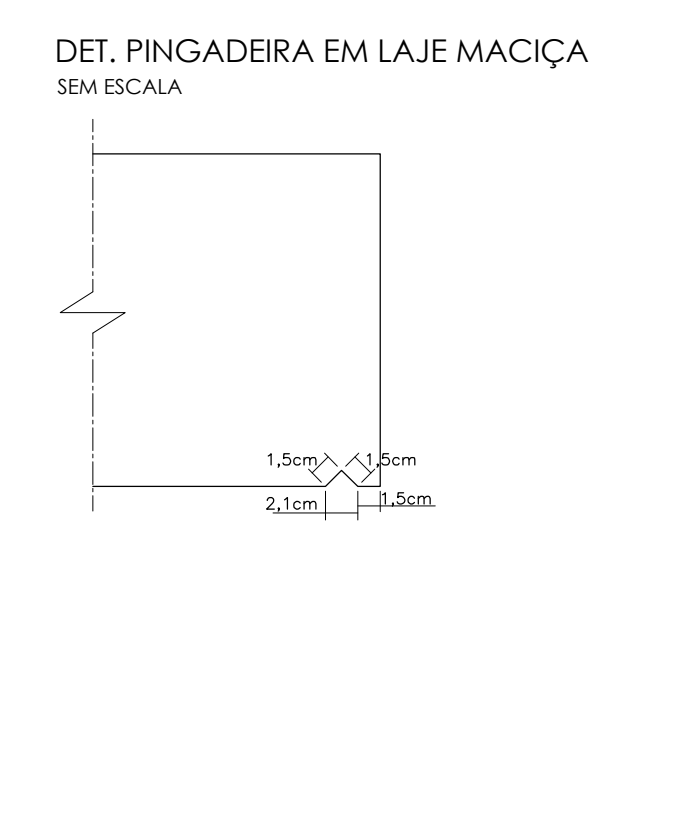
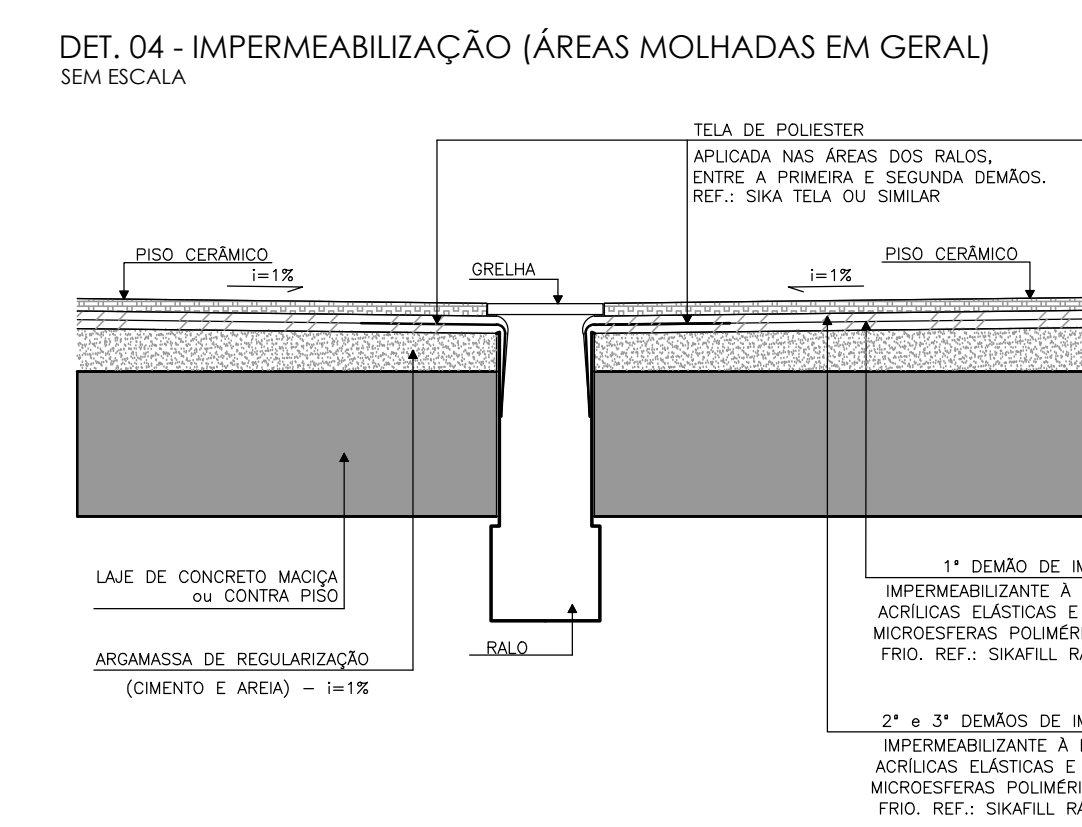
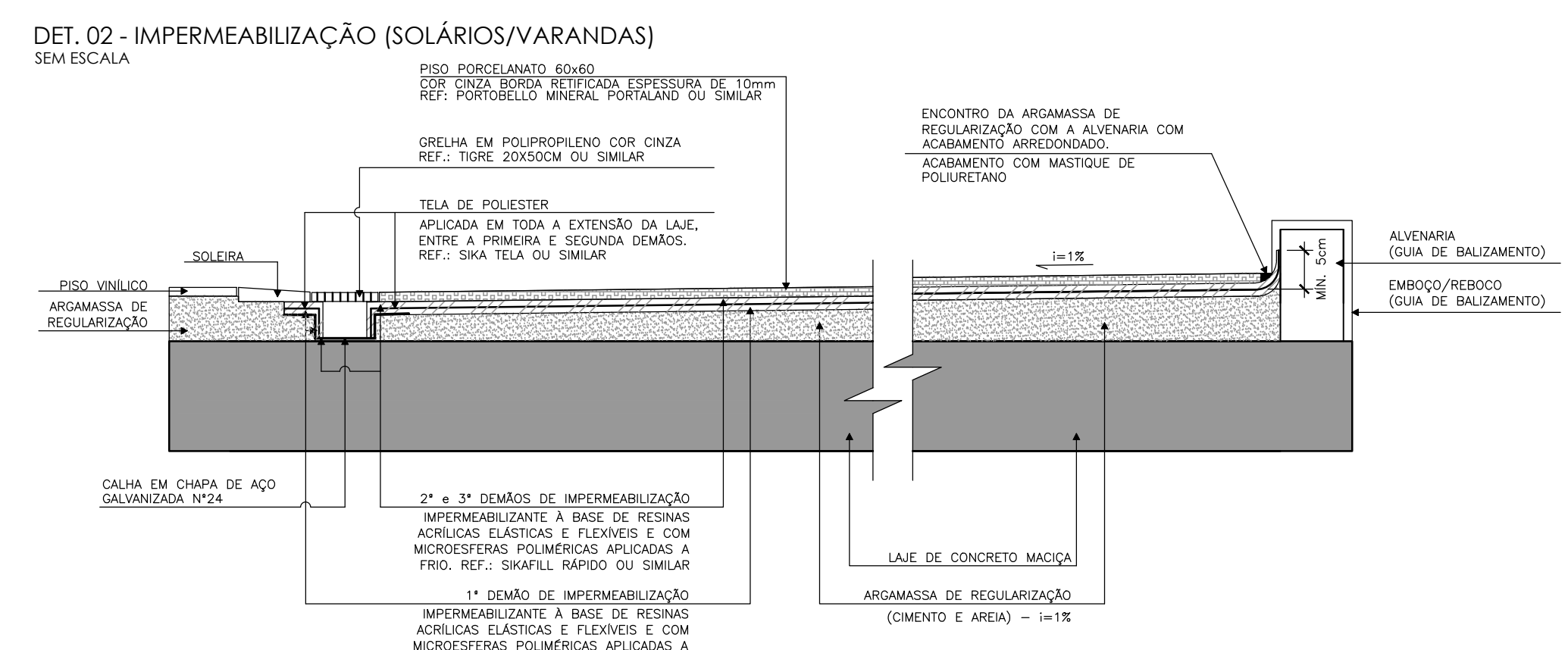
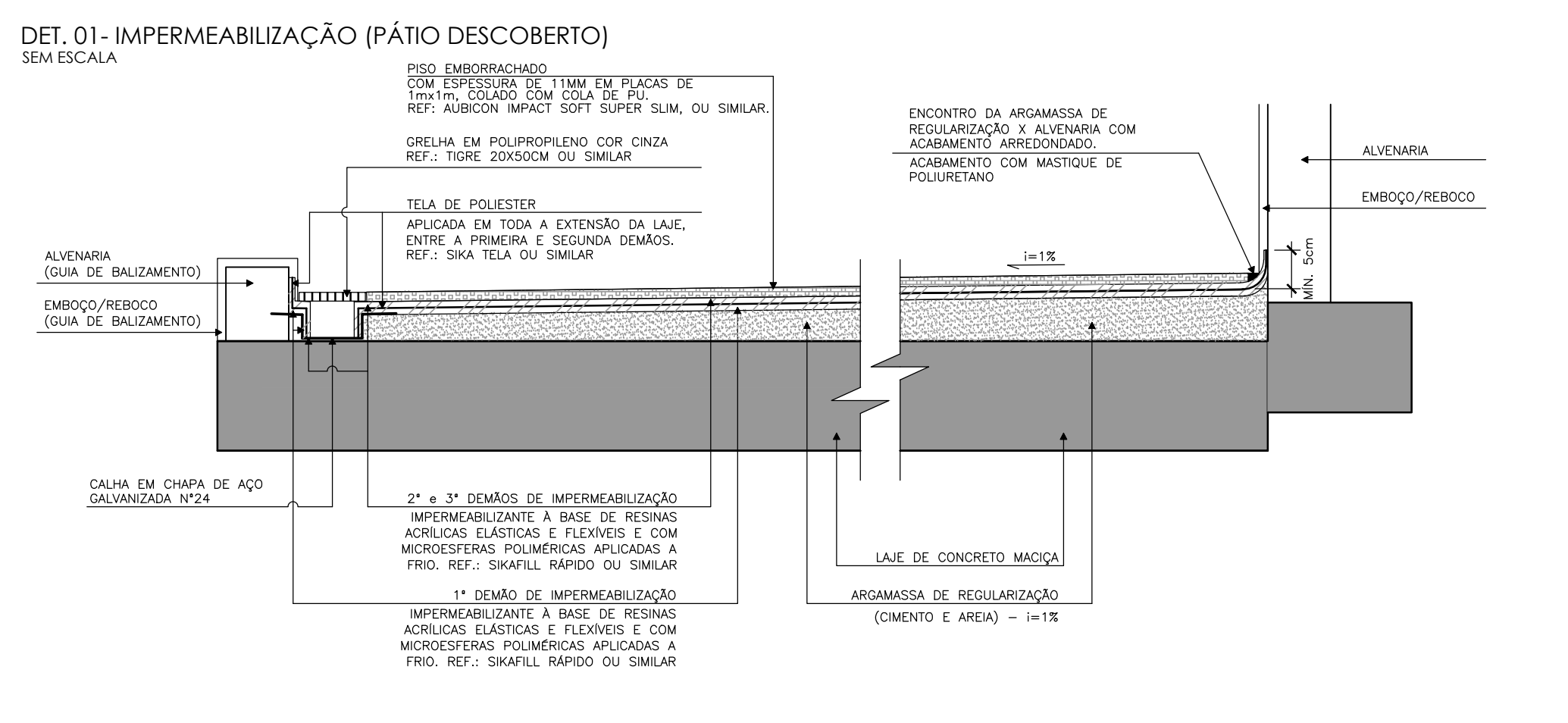

CORTE DD
ESCALA 1:50

- LEGENDA DE ACABAMENTOS:**
- PISO:**
- 1 PORCELANATO 60x60 COR CINZA BORDA RETIFICADA ESPESSURA DE 10mm - REF: PORTOBELLO MINERAL PORTALAND OU SIMILAR
 - 2 PISO VINÍLICO EM MANTA DE 2X20M ESPESSURA DE 2MM, RECICLÁVEL E COM BAIXA EMISSÃO DE COMPOSTOS ORGÂNICOS VOLÁTEIS - REF: ACE SYMBOLZ OU SIMILAR. VER PAGINAÇÃO DE PISOS.
 - 3 PISO CERÂMICO INDUSTRIAL 30x30cm COR BEGE COM ESPESSURA DE 9MM - REF: GAIL GESSIT CÔD. 1001 OU SIMILAR
 - 4 PISO EMBORRACHADO ESPESSURA DE 11MM EM PLACAS DE 1mX1m COLADO COM COLA DE PU - REF: AUBICON IMPACT SOFT SUPER SLIM OU SIMILAR. VER PAGINAÇÃO DE PISOS.
 - 5 GRAMATO CINZA MAUÁ. UTILIZAR NOS PATAMARES, DEGRAUS E ESPELHOS.

- RODAPÊ:**
- 1 RODAPÊ EM PORCELANATO, MEDINDO 60X10CM, COR CINZA, BORDA RETIFICADA, ESPESSURA 10MM - REF: PORTOBELLO MINERAL PORTALAND OU SIMILAR.
 - 2 RODAPÊ VINÍLICO, MEDINDO 10CM DE ALTURA, ESPESSURA DE 2MM, COM CANTOS CURVOS, RECICLÁVEL E COM BAIXA EMISSÃO DE COMPOSTOS ORGÂNICOS VOLÁTEIS, SEGUINDO COR DE ENCONTRO COM PISO, CONFORME PAGINAÇÃO - REF: ACE SYMBOLZ OU SIMILAR.

- PAREDES:**
- 1 REVESTIMENTO CERÂMICO INDUSTRIAL 30x14,7cm COR BRANCO GELO COM ESPESSURA DE 9MM - REF: GAIL CÔD 3001 OU SIMILAR, COM FAIXA EM REVESTIMENTO CERÂMICO CANTO EXTERNO ARREDONDADO 30X4,5cm COR AMARELO - REF: GAIL CÔD 4032 2611 OU SIMILAR. VER DETALHAMENTO
 - 2 AZULEJO BRANCO FOSCO 20X20 SOBRE CHAPISCO E EMBOÇO DESEMPENADO
 - 3 REBOCO COM PINTURA TINTA ESMALTE COR BRANCO GELO
 - 4 REBOCO COM PINTURA TINTA ACRÍLICA OU MINERAL BRANCO NEVE
 - 5 PLACA ACÚSTICA DE FIBRA DE MADEIRA, ESPESSURA DE 25MM MEDINDO 1,20X0,60M - REF: KNAUF AMF LINHA HERADESING SUPERFINE OU SIMILAR. VER DETALHAMENTO.
 - 6 REBOCO COM PINTURA TINTA ACRÍLICA OU MINERAL AMARELO CLARO - REF: SUVINIL PÃO DE QUEIJO OU SIMILAR
 - 7 REBOCO COM PINTURA TINTA ACRÍLICA OU MINERAL LARANJA CLARO - REF: SUVINIL FOLHAS DE OUTONO OU SIMILAR
 - 8 REBOCO COM PINTURA TINTA ACRÍLICA OU MINERAL LARANJA ESCURO - REF: SUVINIL FLOR-DE-SÃO-JOÃO OU SIMILAR

- TETO:**
- 1 FORRO DE GESSO ACARTONADO COM BORDAS TABICADAS COM PINTURA DE TINTA ACRÍLICA OU MINERAL NA COR BRANCA
 - 2 PAINEL ACÚSTICO DE FIBRA DE MADEIRA COM NÚCLEO DE LÁ MINERAL (03 CAMADAS), MEDINDO 1,20X0,40M - REF: KNAUF AMF LINHA BAFFLE ALUDESIGN HERADESING SUPERFINE OU SIMILAR. VER DETALHAMENTO.
 - 3 VERNIZ ACRÍLICO INCOLOR SOBRE LAJE APARENTE

PA = PISO ACABADO
OBS.: TODOS OS PILARES SÃO REVESTIDOS.

- NOTAS:**
01. PORTAS DE MADEIRA DEVERÃO RECEBER PINTURA TIPO ESMALTE ACETINADA A BASE DE ÁGUA, SOBRE MASSA
 02. TODOS OS COMPONENTES METÁLICOS DEVERÃO RECEBER PINTURA EM ESMALTE ACETINADO A BASE DE ÁGUA.
 03. TODOS OS COMPONENTES METÁLICOS DEVERÃO RECEBER APLICAÇÃO DE FUNDO ANTI-OXIDANTE.
 04. TODOS OS COMPONENTES METÁLICOS DEVERÃO SER GALVANIZADOS A FOGO.
 05. TODOS OS FECHAMENTOS DOS ENCHIMENTOS DE ÁGUAS PLUVIAIS, INSTALAÇÕES HIDRÁULICAS E DE ESGOTO DEVEM SER EXECUTADOS COM UTILIZAÇÃO DE PLACA CIMENTICA HIDROFUCADA NIF COM ESPESSURA DE 12mm, COM ACABAMENTO SUPERICIAL SEGUINDO O PADRÃO DA PAREDE ONDE ESTÁ INSTALADO.
 06. REALIZAR TESTE DE CORES E TINTAS NAS SUPERFÍCIES E COMPONENTES ANTES DA APLICAÇÃO NA TOTALIDADE DA OBRA.
 07. TODAS AS MEDIDAS E NÍVEIS DEVERÃO SER VERIFICADOS NO LOCAL.

- ESPECIFICAÇÕES COMPLEMENTARES DE CORES:**
01. TODOS OS CAIXILHOS EXTERNOS: COR GRAFITE.
 02. BATENTES E PORTAS METÁLICAS INTERNAS: COR CINZA CLARO - REF: SUVINIL PLATINA OU SIMILAR.
 03. BATENTES E PORTAS DE MADEIRA DAS SALAS DE AULA: PAV. TERREO - COR AMARELO CLARO - REF: SUVINIL PÃO DE QUEIJO OU SIMILAR; PRIMEIRO PAVIMENTO - COR LARANJA CLARO - REF: SUVINIL FOLHAS DE OUTONO OU SIMILAR; SEGUNDO PAVIMENTO - COR LARANJA ESCURO - REF: SUVINIL FLOR-DE-SÃO-JOÃO OU SIMILAR.
 04. BATENTES E PORTAS DE MADEIRA INTERNAS (EXCETO SALAS DE AULA): COR CINZA CLARO - REF: SUVINIL PLATINA OU SIMILAR.
 05. VER DEMAIS ESPECIFICAÇÕES ANOTADAS NAS PLANTAS, CORTES, ELEVAÇÕES E AMPLIAÇÕES.

TIPO DE ANÁLISE	ANALISADO	ASSINATURA
ANÁLISE DE ARQUITETURA	ARQ. Izabela Kato de A. Res Lamparelo - CAU 44813-9	
ANÁLISE DE ESTRUTURA	ENG. João Luis Maranhão Baccato - CREA Nº 170.587.456-4	
ANÁLISE DE ELÉTRICA	ENG. Vitor Peroboni - CREA Nº 0601115144	
ANÁLISE DE HIDRÁULICA	ENG. Zilda R. Sereia - CREA Nº 060157832	
RESPONSÁVEL PELA CONTRATADA	ENG. Eduardo José B. O. Prata - CREA Nº 506193774	

Nota:
Os materiais a serem empregados na execução desse projeto deverão atender o Decreto nº 50.977, de 07/11/09.

ESTE PROJETO ESTÁ DE ACORDO COM AS NORMAS E LEGISLAÇÃO RELATIVAS À ACESSIBILIDADE

ÁREA	VALOR
ÁREA CONSTRUIDA TOTAL:	1.614,83 m ²
ÁREA CONSTRUIDA COMPUTÁVEL:	1.382,13 m ²
PROJEÇÃO DA EDIFICAÇÃO:	846,06m ²
ÁREA CONSTRUIDA DO PAVIMENTO TERREO:	646,06 m ²
ÁREA CONSTRUIDA COMPUTÁVEL TERREO:	609,41 m ²
ÁREA CONSTRUIDA DO 1º PAVIMENTO:	584,55 m ²
ÁREA CONSTRUIDA COMPUTÁVEL DO 1º PAVIMENTO:	407,85 m ²
ÁREA CONSTRUIDA DO 2º PAVIMENTO:	404,22 m ²
ÁREA CONSTRUIDA COMPUTÁVEL DO 2º PAVIMENTO:	378,07 m ² - TOTAL DE ORÇANOS 218 (146 Berçário, 172 Minigrupo)

NOTAS

MEDIDAS E NÍVEIS EM METROS:

MODIFICAÇÕES:

REVISÕES:

DATA: VISTO:

EDIF 3

DIVISÃO DE PROJETOS DE EDIFICAÇÕES - AVENIDA SÃO JOÃO, 473 - 17º ANDAR CEP 01035-000 - TEL: 3337-8955

DIRETORA ENP BEATRIZ LOMBARDO F. GOMES
AUTOR DO PROJETO: ARQ. ELZANIELA KEILA DE A.R. LAMPARELO
PROF. FERNANDO AUGUSTO TALLARES
PROF. ANA CAROLINA ALVES SOBRAL

COLABORADORES: PEDRO LANG AUGUSTIN



PMSP - SIURB - EDIF

PREFEITURA DE SÃO PAULO - SECRETARIA DE INFRA-ESTRUTURA URBANA E OBRAS - DEPARTAMENTO DE EDIFICAÇÕES

CEI PADRÃO EDIF 2019 10S (NORMAL)

VARIOS - SP
BRUNO
16.91.125-5E - 023.519

PROJETO EXECUTIVO DE ARQUITETURA

CORTE CC E CORTE DD

A - 06/65